

FastStone

J'imprime des photos

1. Utilisation de FastStone
2. Utilisation de Windows
3. Configuration de l'imprimante

J'imprime des photos

L'outil « imprimer » disponible dans FastStone n'est pas très performant en comparaison à celui d'autres logiciels.

Le présent document permettra de comparer
la procédure FastStone à la procédure générale Windows
(qui est celle de la Galerie Photo Windows Live)

La version 4,9 de FastStone propose une amélioration intéressante
avec la fonction « **modèle et impression** »
qui intègre l'éditeur de texte et de dessin à la préparation de l'impression.

À noter : ces opérations sont utilisables pour modifier les photos
par le menu **Editer** - étudié par la suite -

Dans le cas d'une sélection multiple, la commande « modèle et impression » crée un montage.

1 - J'imprime des photos avec FastStone

Fenêtre FASTSTONE

Pour imprimer une photo
ou plusieurs photos,
on commence par les
sélectionner

*rappel : sélection multiple
avec touche*

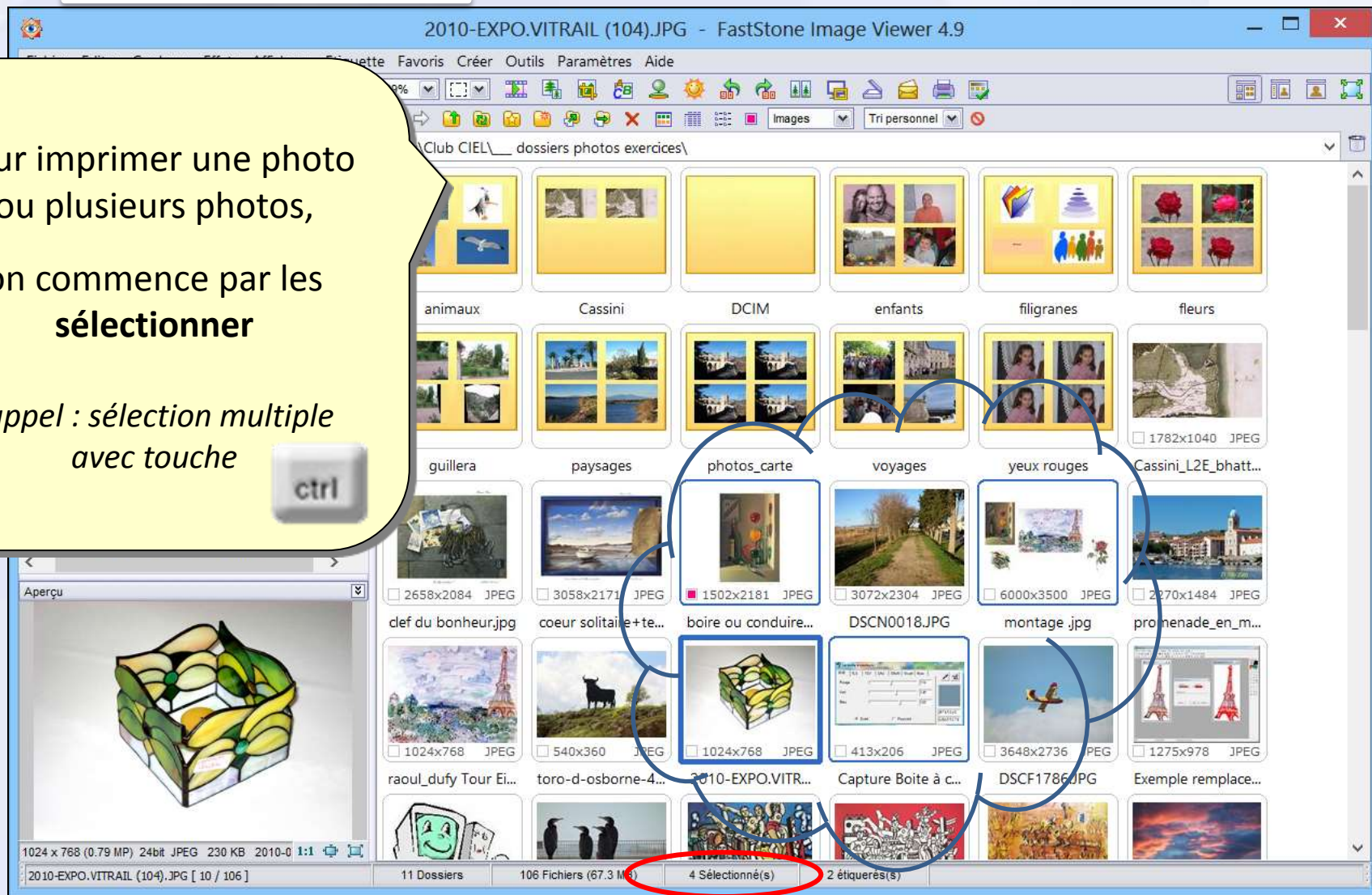
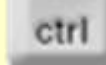

1 - J'imprime des photos avec FastStone

Puis on commande l'action « **Imprimer** »

4 chemins possibles

1) Commande Menu **Fichier**
/ ligne **Imprimer**
/ option **Imprimer**

2) Raccourci clavier

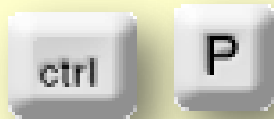

3) Clic droit sur la photo
/ ligne **Imprimer**
/ option **Imprimer**

4) Icône

/ option **Imprimer**

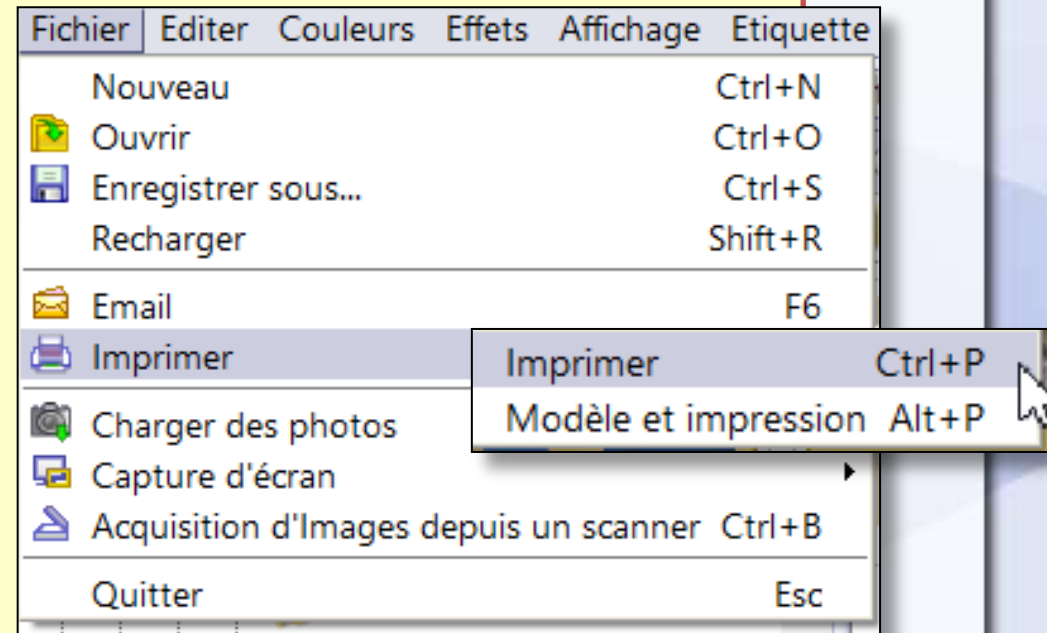

1 - J'imprime des photos avec FastStone

Une fenêtre s'ouvre dans FastStone pour configurer l'impression

Fenêtre FASTSTONE

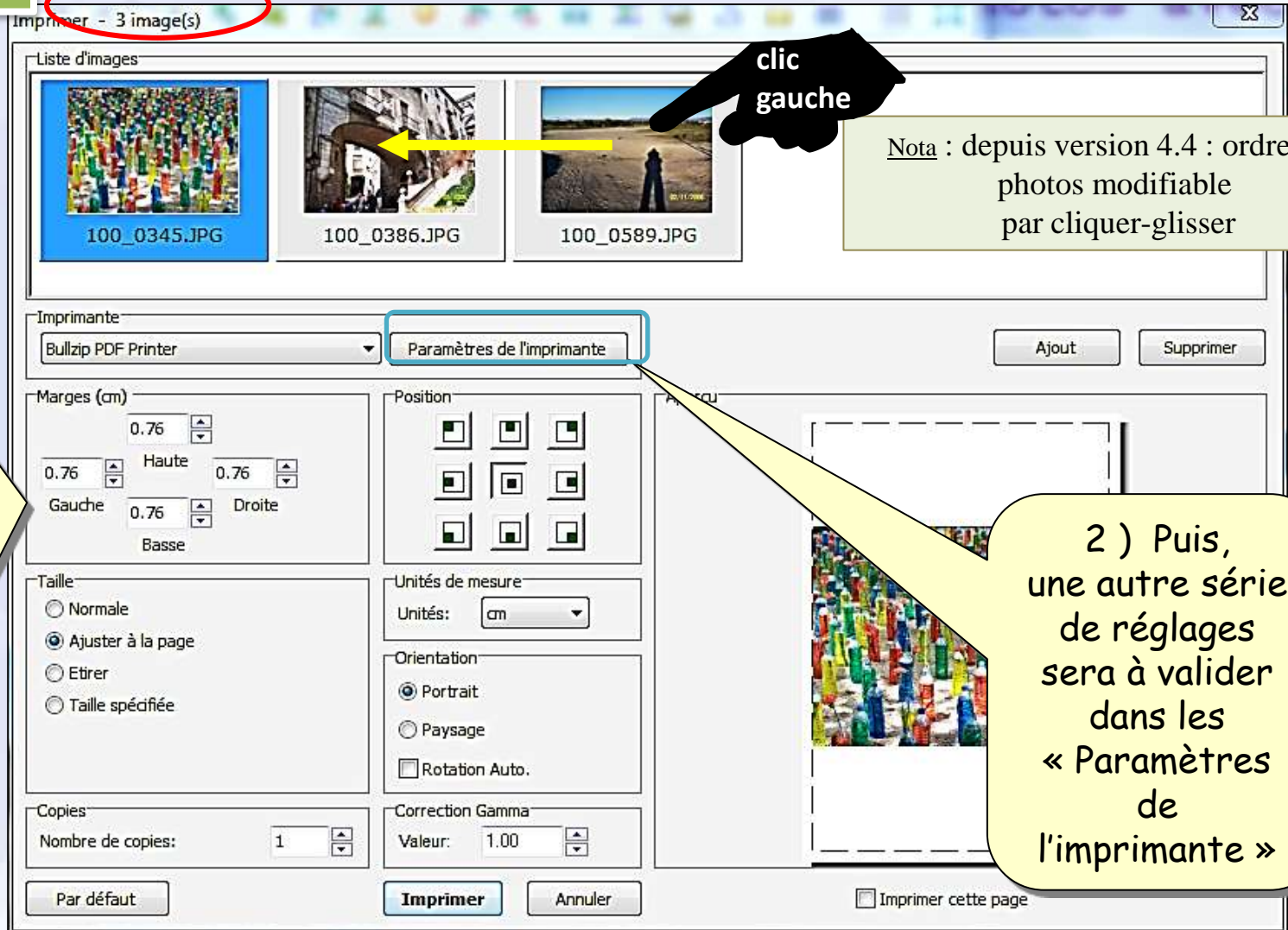

Avant de lancer l'impression,

1) il faut conserver ou modifier les réglages de cette fenêtre « Imprimer »

clic gauche

Nota : depuis version 4.4 : ordre des photos modifiable par cliquer-glisser

2) Puis, une autre série de réglages sera à valider dans les « Paramètres de l'imprimante »

1 - J'imprime des photos avec FastStone

Fenêtre FASTSTONE

1) Choix des photos à imprimer

2) choix de l'imprimante

4) Position de la photo sur la feuille

3) Nombre de copies

5) Orientation de la feuille
nota : rotation auto depuis v 4,4

Fenêtre FASTSTONE

Attention
Avant d'imprimer, il faut avoir défini les Paramètres de l'imprimante

2 - J'imprime des photos depuis Windows

Explorateur WINDOWS

Ouvrir l'explorateur Windows à la page du dossier des photos à imprimer

Utiliser l'affichage « icônes » ou « miniatures » pour identifier les photos

Sélectionner les photos

rappel : sélection multiple avec touche

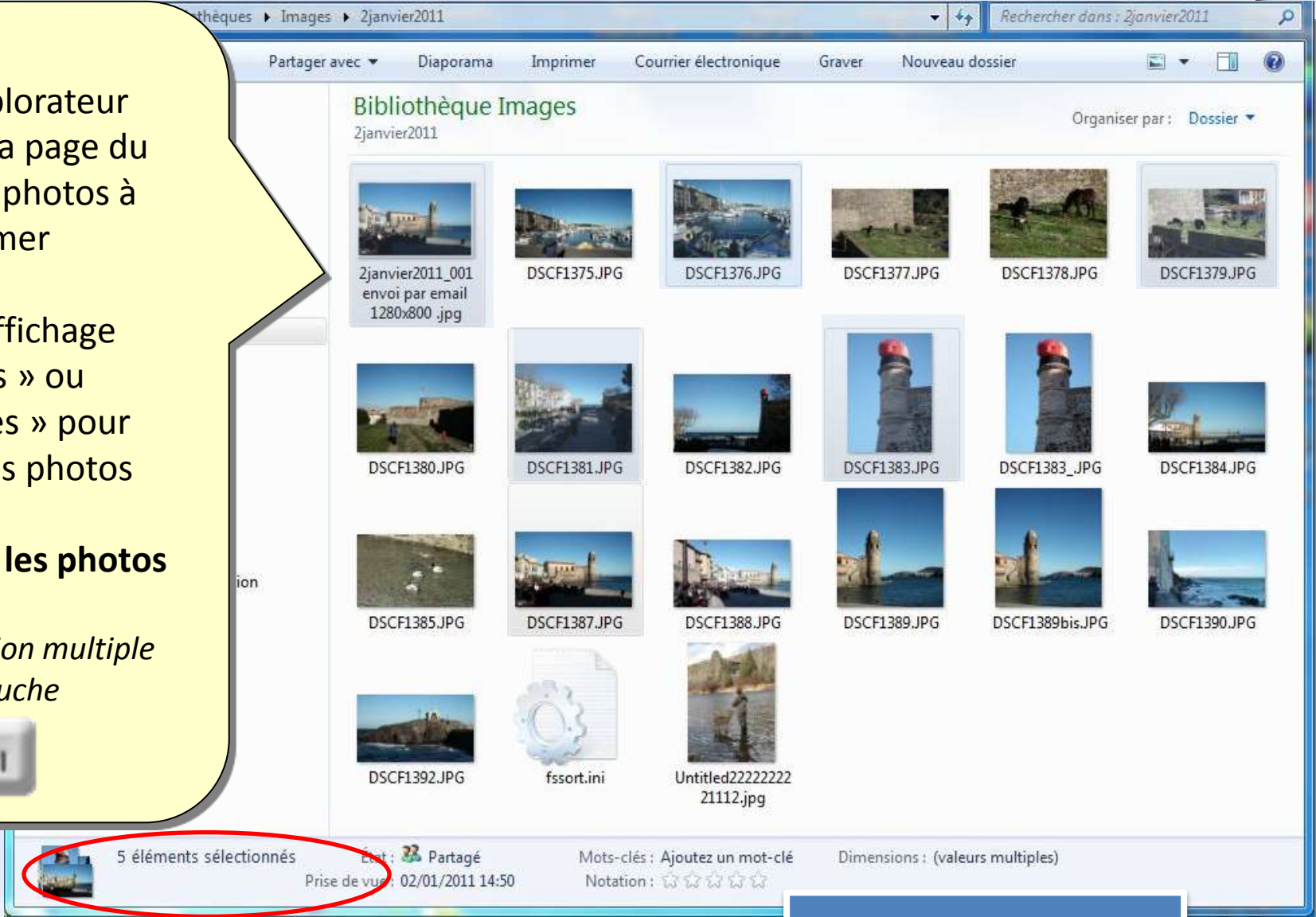

Fenêtre WINDOWS

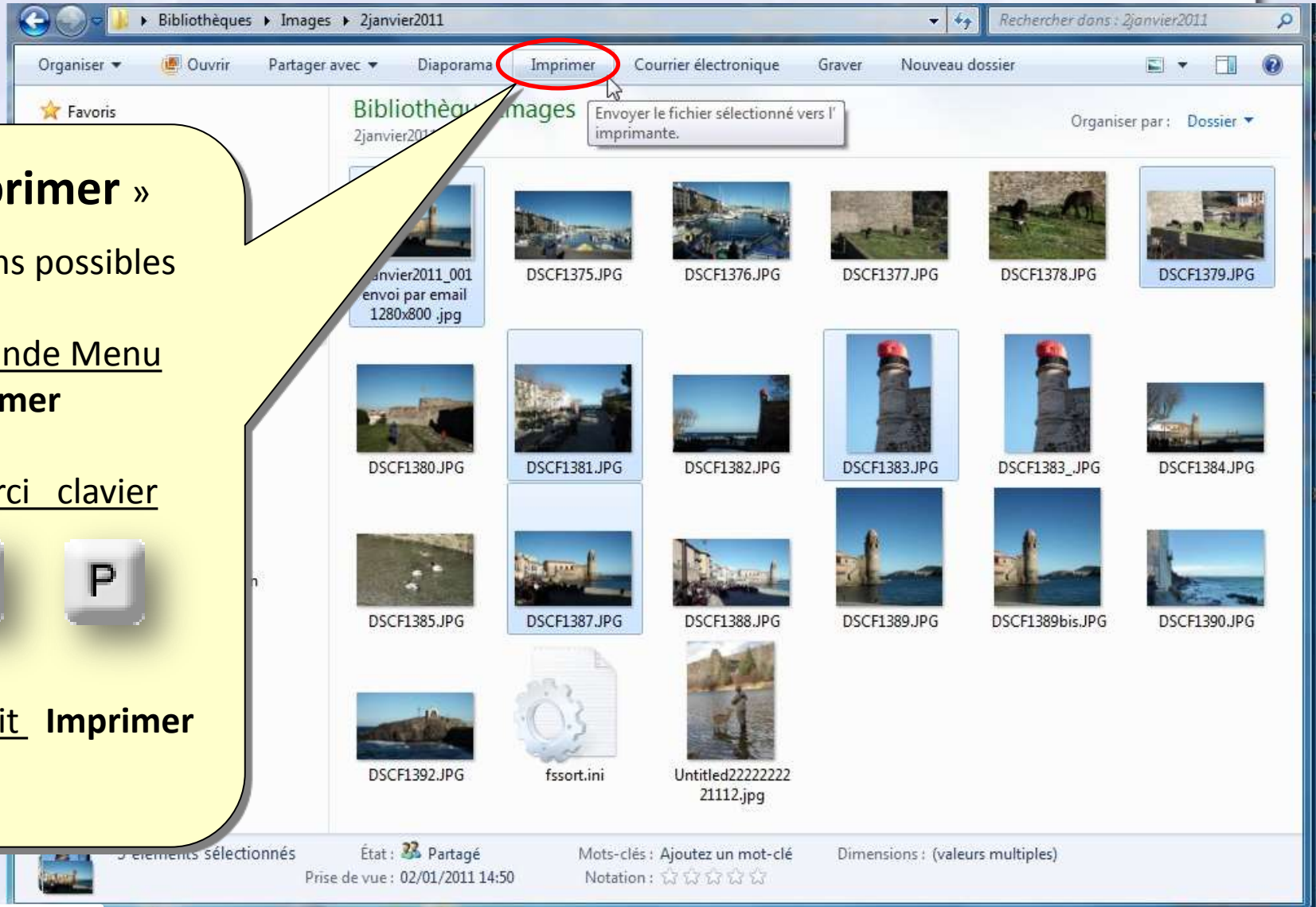

2 - J'imprime des photos depuis Windows

Explorateur WINDOWS

« Imprimer »

3 chemins possibles

1) Commande Menu
Imprimer

2) Raccourci clavier

3) Clic droit **Imprimer**

Fenêtre WINDOWS

2 - J'imprime des photos depuis Windows

Impression WINDOWS

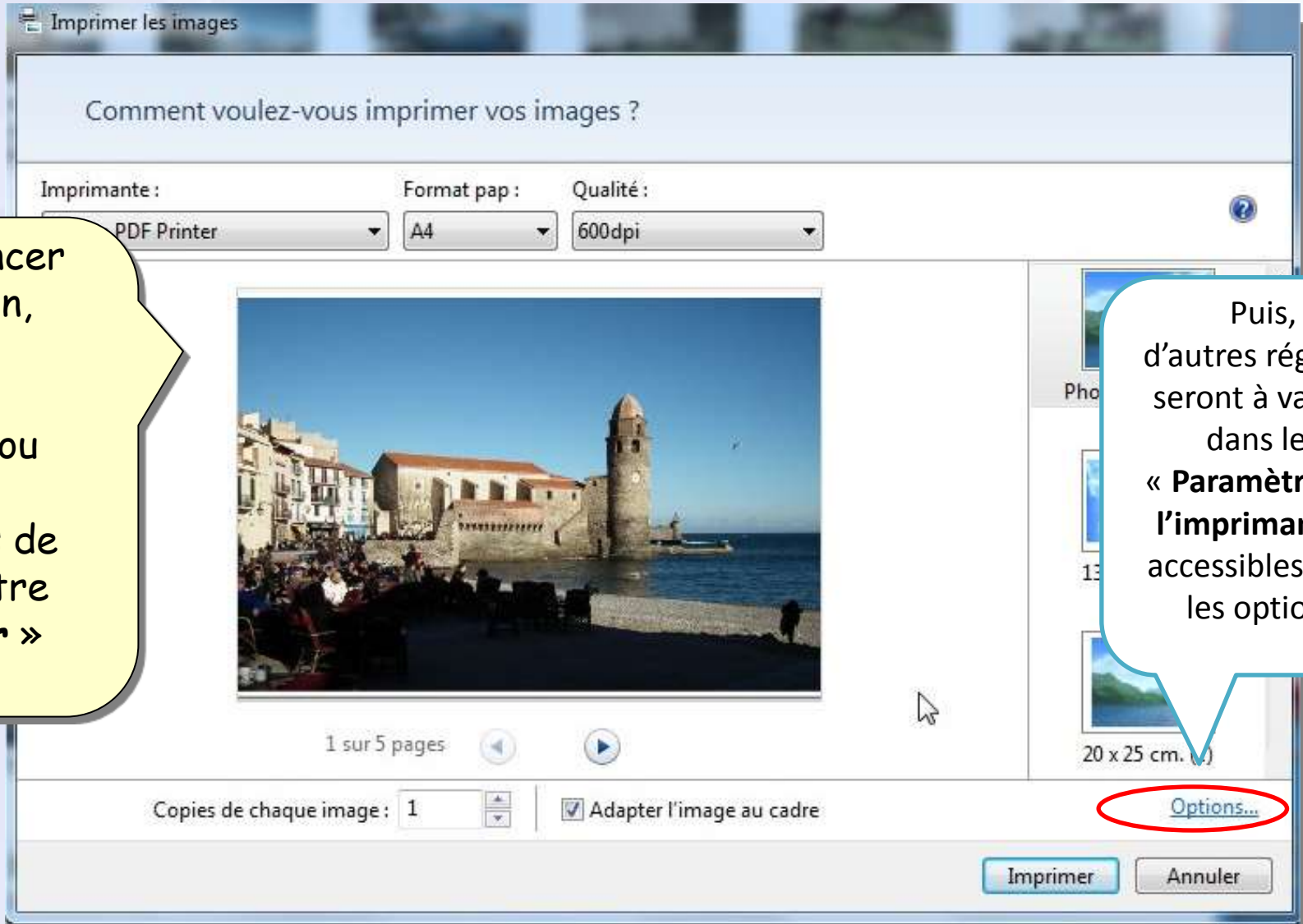

Avant de lancer l'impression, il faut conserver ou modifier les réglages de cette fenêtre « **Imprimer** »

Puis, d'autres réglages seront à valider dans les « **Paramètres de l'imprimante** » accessibles dans les options

2 - J'imprime des photos depuis Windows

Impression WINDOWS

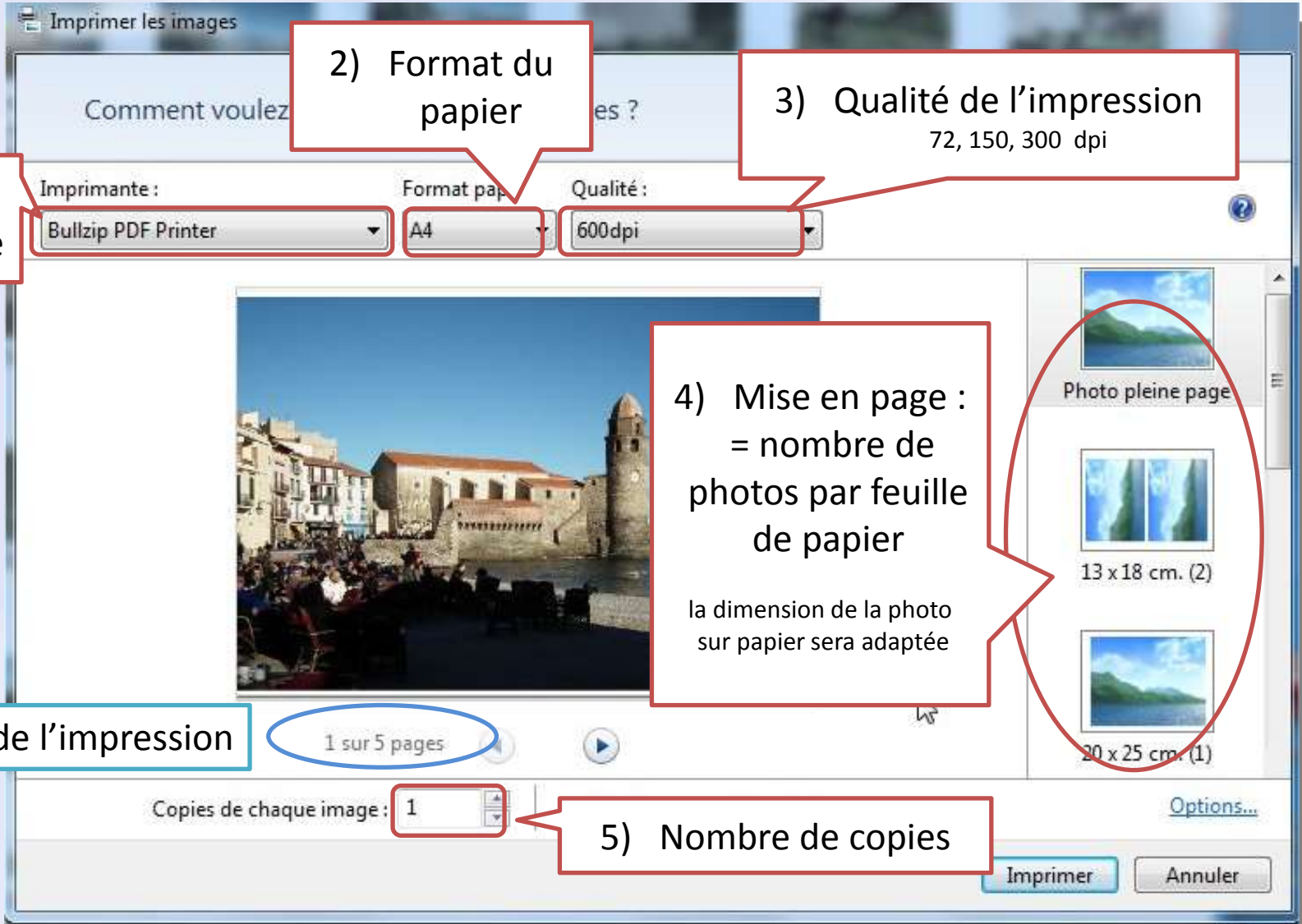

Fenêtre WINDOWS

2 - J'imprime des photos depuis Windows

Impression WINDOWS

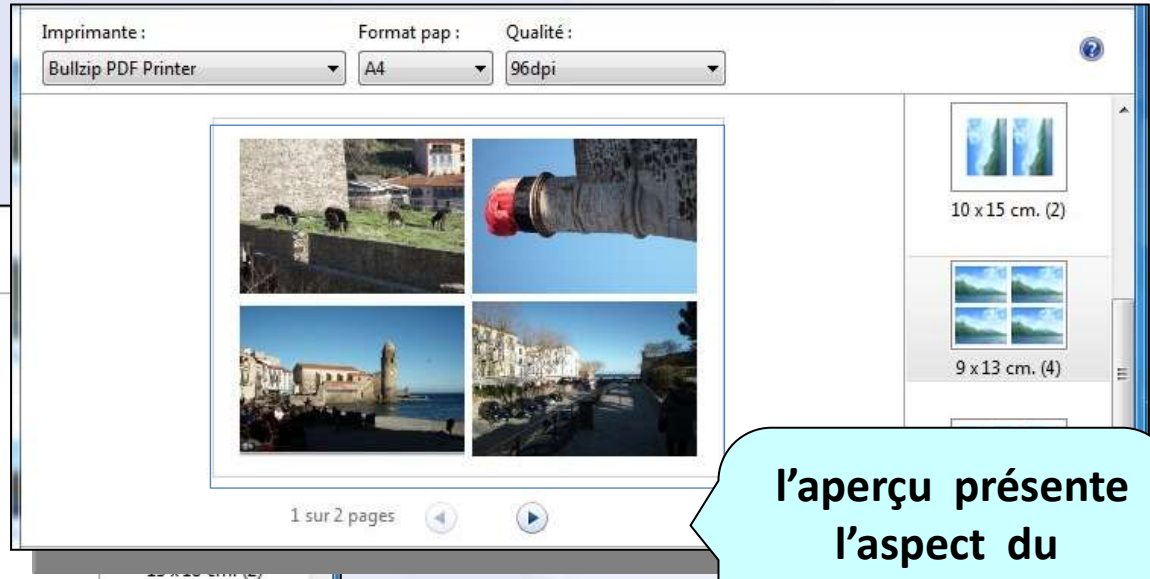
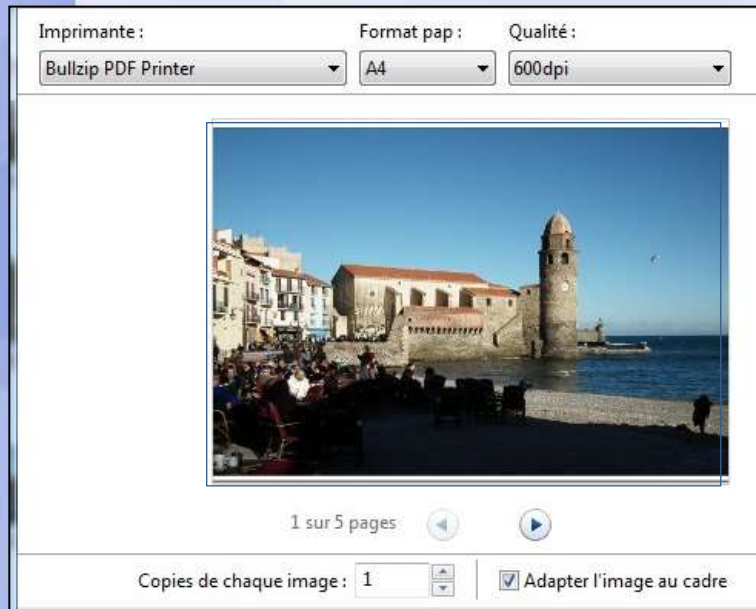

l'aperçu présente l'aspect du résultat de l'impression

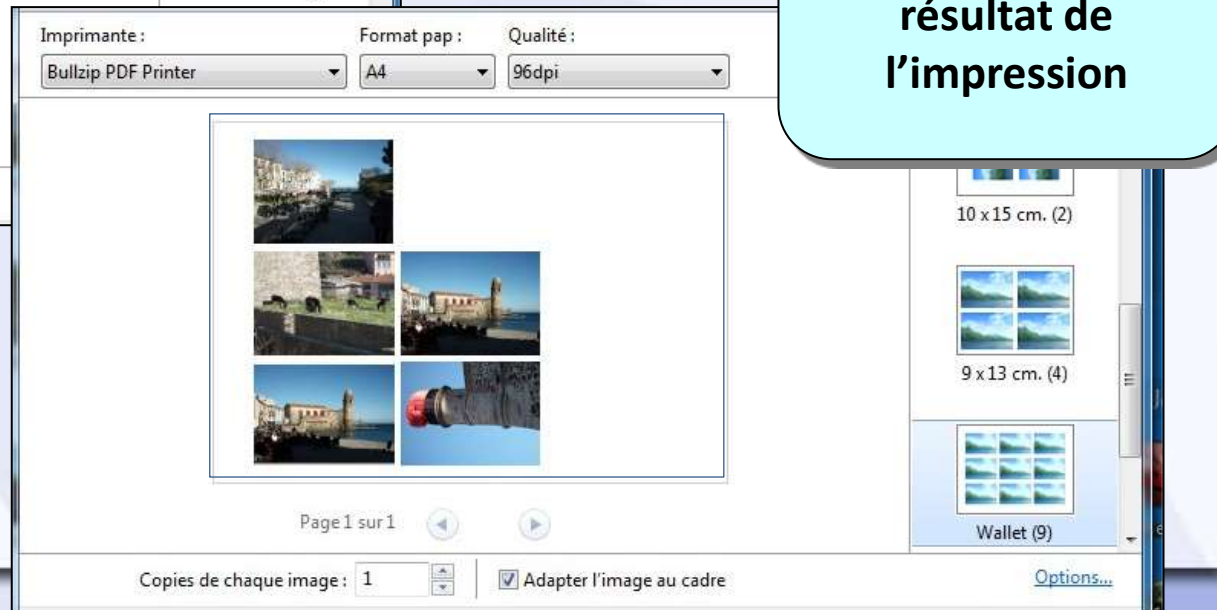

Fenêtre WINDOWS

2 - J'imprime des photos depuis Windows

Impression WINDOWS

Pour accéder aux « Paramètres de l'imprimante »

- 1) Cliquer sur le lien Options

Options...

clic gauche

Puis

- 2) Cliquer sur le lien Propriétés de l'imprimante

Paramètres

Améliorer la qualité de l'impression

N'afficher que les options compatibles avec mon imprimante

Certaines options de type de papier, de taille de papier et de qualité d'impression peuvent ne pas imprimer correctement ou ne pas être disponibles pour toutes les imprimantes. Limitez vos options d'impression à celles qui sont compatibles avec votre imprimante pour obtenir les meilleurs résultats.

Gestion des couleurs...

Propriétés de l'imprimante

OK Annuler

clic gauche

Fenêtre WINDOWS

3 - je configure l'imprimante

Paramètres de l'imprimante

réglages internes de l'imprimante selon le logiciel fourni par le fabricant
Ici : CANON MP600R

1^{er} Onglet → Principal

Qualité papier

Type de support : Papier ordinaire

Alimentation papier : Commutateur de papier

Allocation de papier...

Dimensions et nature papier

Papier ordinaire
A4 210.0x297.0mm

Options d'impression (valeur dpi)

Qualité d'impression

- Haute
- Standard
- Rapide
- Personnalisée

Couleur/Intensité

- Auto
- Manuel

Noir et Blanc

Impression niveau de gris

Aperçu avant impression

utile pour vérification à l'écran avant lancement de l'impression

OK Annuler Aide

3 - je configure l'imprimante

Paramètres de l'imprimante

réglages internes de l'imprimante selon le logiciel fourni par le fabricant
Ici : CANON MP600R

2ème Onglet

Format et orientation du papier

Dimensions et nature papier

Papier ordinaire
A4 210.0x297.0mm

Alimentation papier

Mise en page

Recto Verso
selon performance imprimante

nombre d'exemplaires

3 - je configure l'imprimante

Paramètres de l'imprimante

réglages internes de l'imprimante selon le logiciel fourni par le fabricant

Ici : CANON MP600R

4^{ème} Onglet

Les profils sont des combinaisons prédéfinies de paramètres d'impression

Paramètre	Configuration
Type de support	Papier ordinaire
Alimentation papier	Commutateur de papier
Qualité d'impression	Standard
Couleur/Intensité	Auto
Impression niveau de gris	ARRET
Aperçu avant impression	ARRET
Format page	A4
Orientation	Portrait
Rotation 180 degrés	ARRET
Format papier imprimante	Identique au format page
Mise en page	Impr. normale

Description :

Créer profils... **Appliquer profil** Supprimer

OK Annuler Aide

à créer ici :
le profil
« impression sur
papier photo »

s'il en existe un

3 - je configure l'imprimante

Paramètres de l'imprimante

*réglages internes de
l'imprimante selon le logiciel
fourni par le fabricant*

Ici : CANON MP600R

5^{ème} Onglet

Pour information :
maintenance de
l'imprimante

Propriétés de Canon MP600R Printer	
5 ^{ème} Onglet	
	Nettoyage Élimine les taches et les traits indésirables à l'impression.
	Nettoyage en profondeur Débouche les buses qui ne peuvent être nettoyées avec un nettoyage normal.
	Alignement tête d'impression Aligne la tête d'impression pour corriger les couleurs et des lignes.
	Vérification des buses Imprime un motif vérifiant si les buses des têtes d'impression sont obstruées.
	Nettoyage de la platine inférieure Évite les salissures du papier pendant l'impression.
	Alim. désactivée Permet d'éteindre l'imprimante.
	Mode silencieux Permet de réduire le bruit de fonctionnement pour éviter une gêne.
	Paramètres personnalisés Permet de sélectionner les options de fonctionnement.
Instructions Afficher l'état de l'imprimante... A propos de...	
OK Annuler Aide	

4 - je lance l'impression

Pour lancer l'impression

1) Cliquer **OK** pour les paramètres de l'imprimante

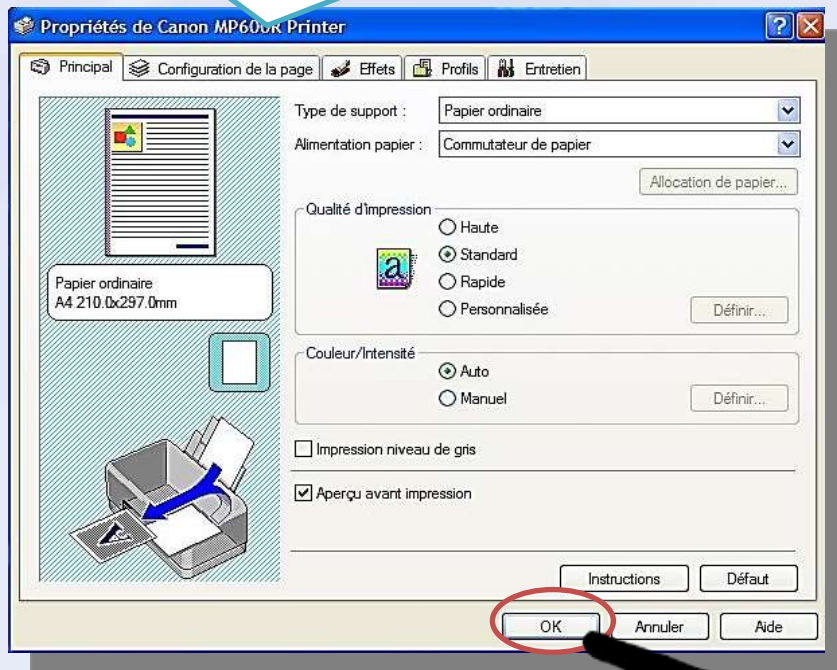

2) Cliquer sur **Imprimer** de la fenêtre « Imprimer » du logiciel

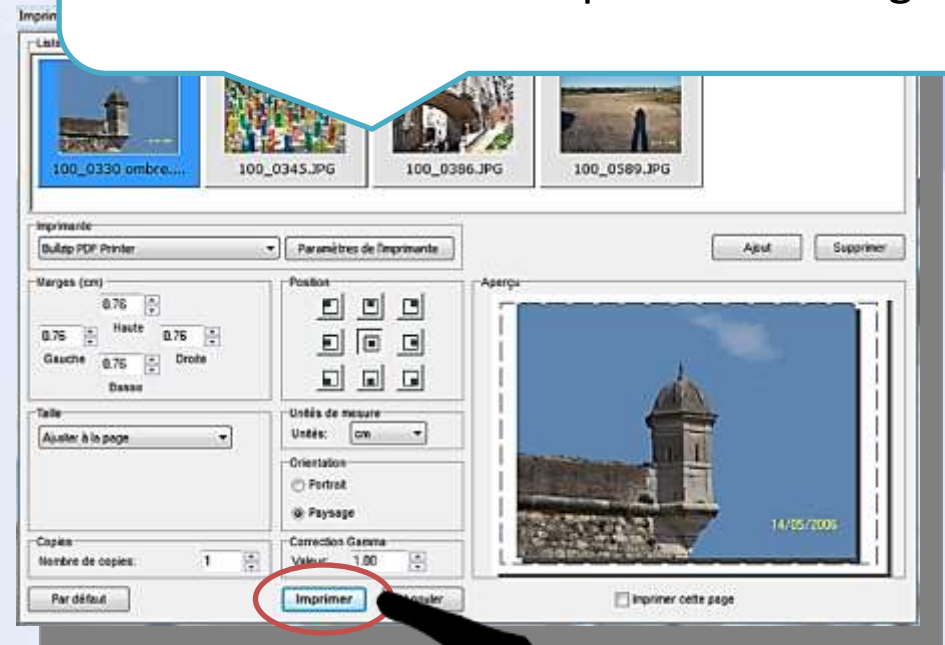

2 images par page

4 images par page

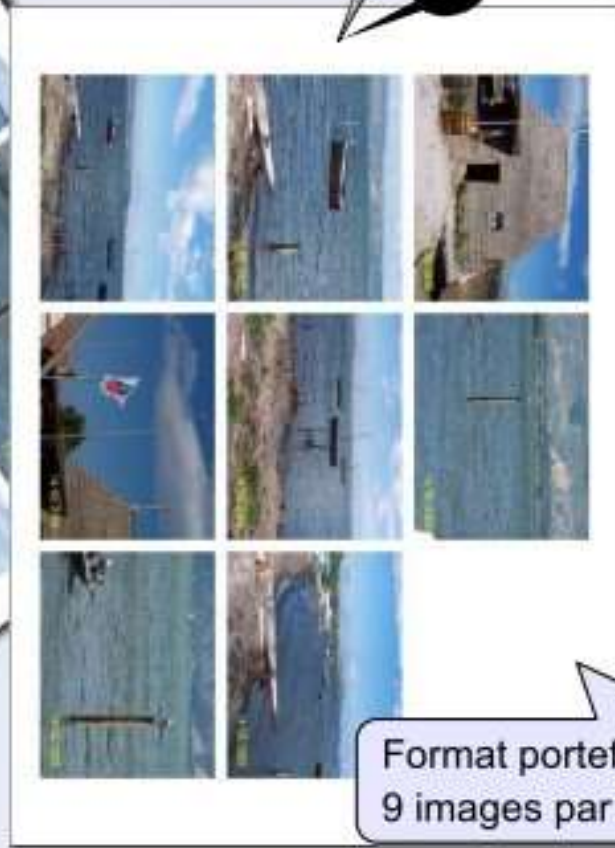

Format portefeuille
9 images par page

Planche contact
35 images

6 - modèles et impression avec FastStone

Depuis la version 4,9 de FastStone, la fonction « **modèle et impression** » intègre l'éditeur de texte et de dessin à la préparation de l'impression.

Est également mis à disposition l'outil « **masques de cadre** » permettant d'ajouter un cadre aux photos à imprimer.

Dans le cas d'une sélection multiple, la commande « modèle et impression » crée un montage.

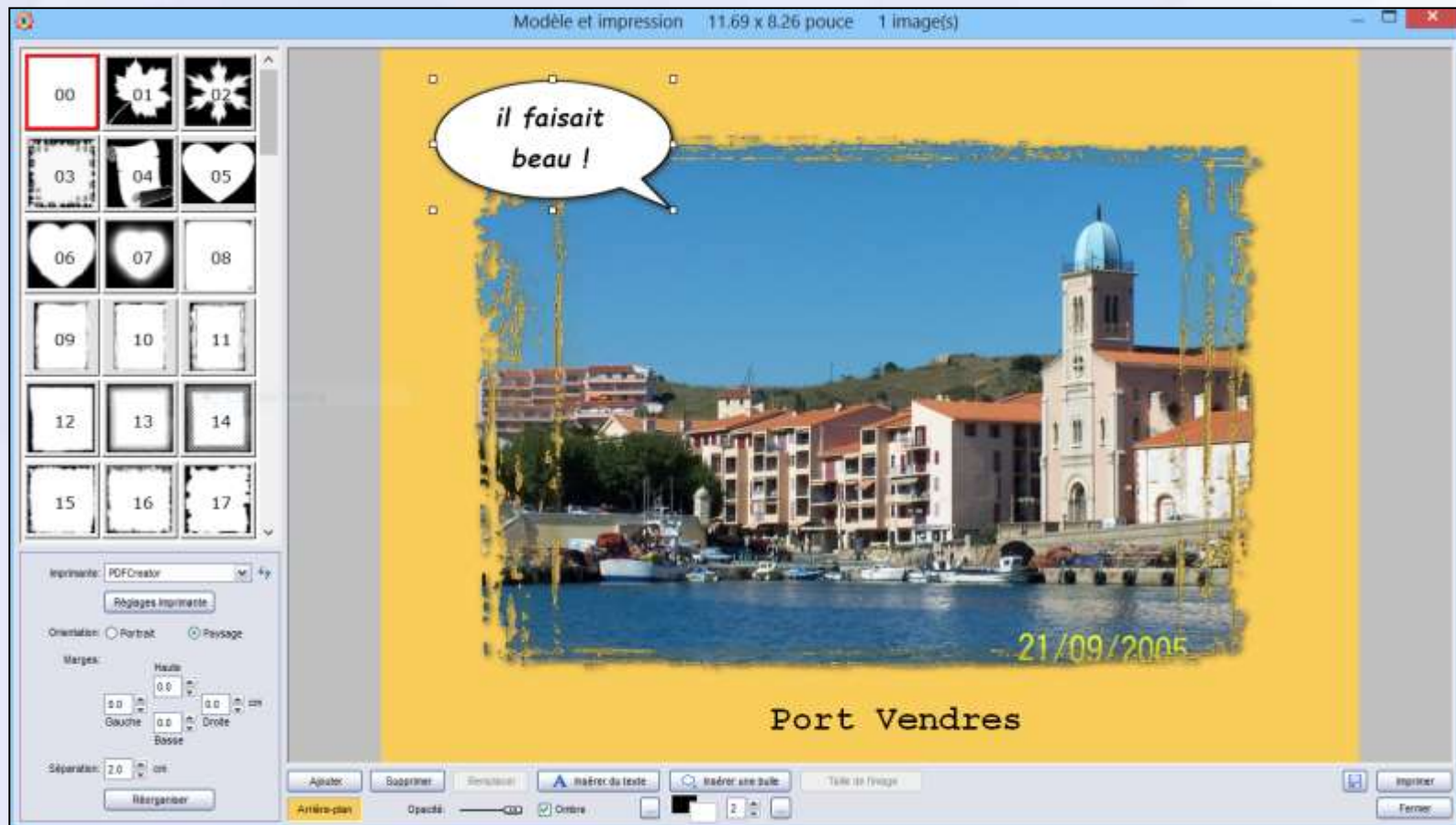

6 - modèles et impression avec FastStone

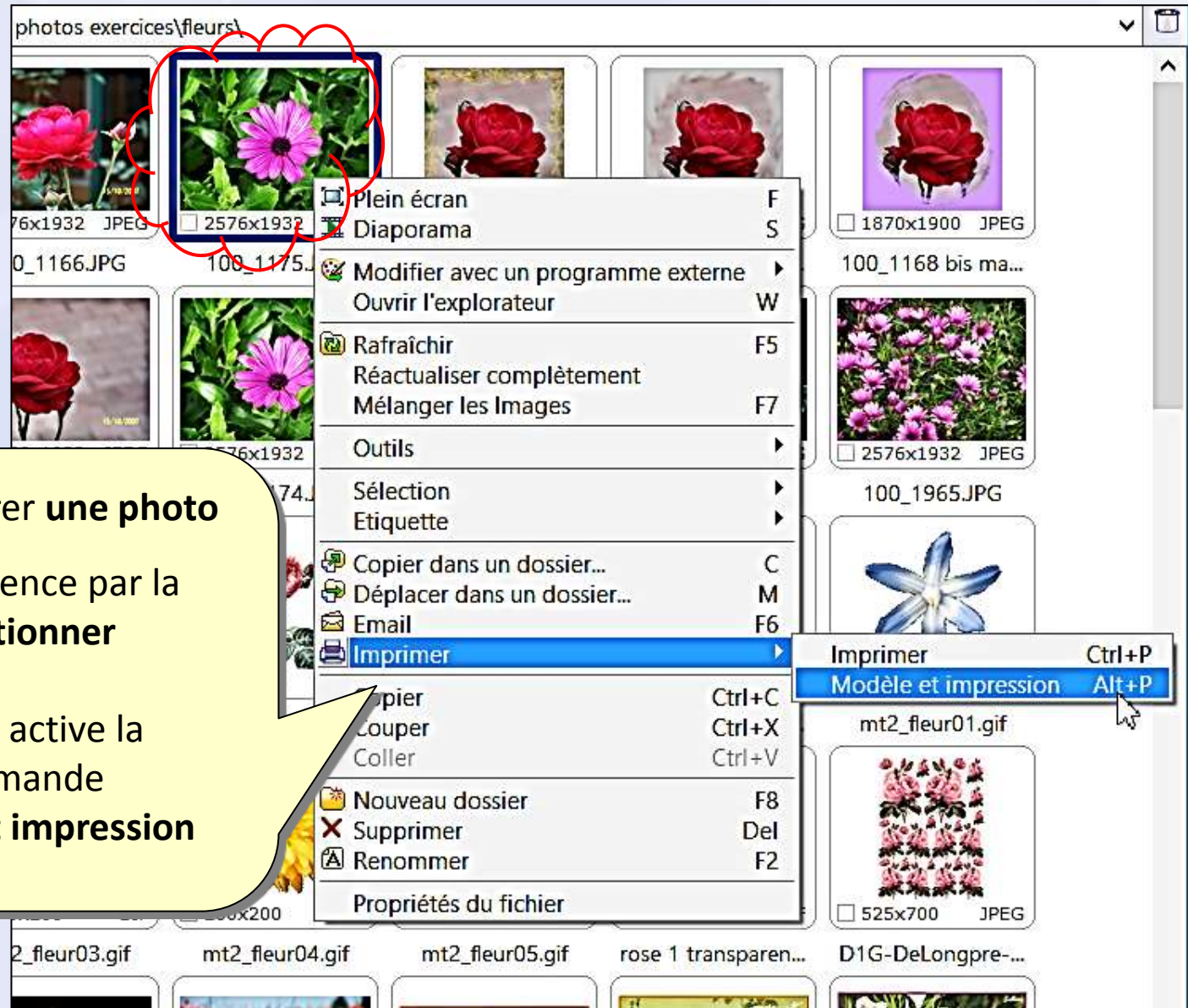

Pour préparer **une photo**

on commence par la
sélectionner

Puis on active la
commande

Modèle et impression

Commande « **Modèle et Impression** »

3 chemins possibles

1) Commande Menu **Fichier**
/ ligne **Imprimer**
/ option **Modèle et Impression**

2) Raccourci clavier

3) Clic droit sur la photo
/ ligne **Imprimer**
/ option **Modèle et Impression**

4) Icône

/ option **Modèle et Impression**

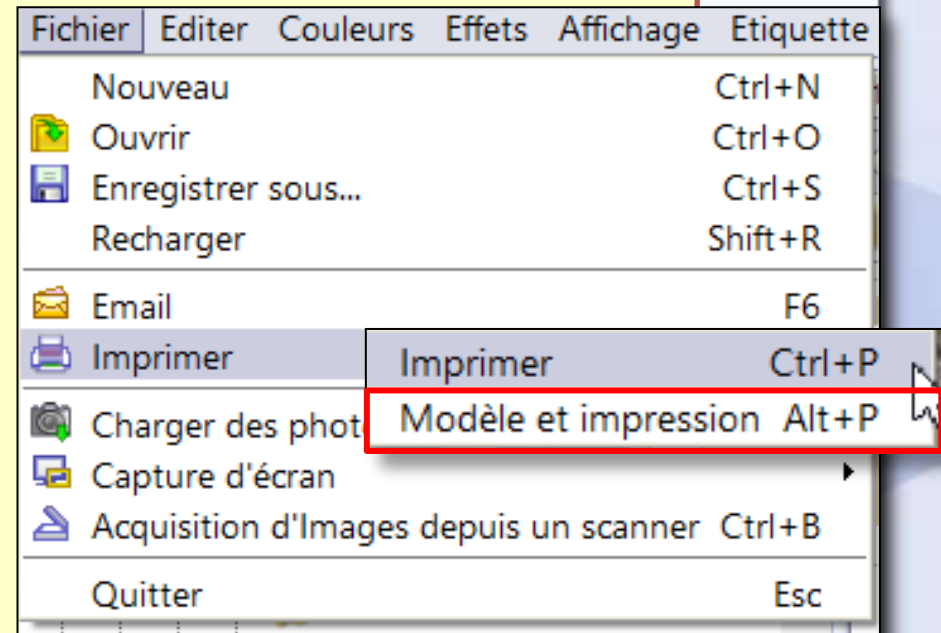

6 - modèles et impression avec FastStone

95 masques

Modèle et impression 11.69 x 8.26 pouce 1 image(s)

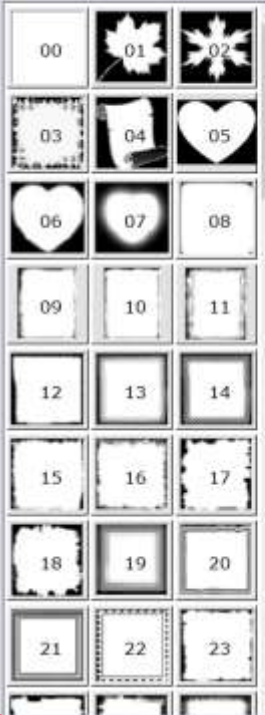

Organisation de la page

Dessins et texte

Imprimante: PDFCreator
Régler l'impression
Orientation: Portrait Paysage
Marges: Hauteur: 0.0, Gauche: 0.0, Droite: 0.0, Bas: 0.0
Séparation: 2.0 cm
Reorganiser

Ajouter Supprimer Remplacer Insérer du texte Insérer une note Taille de l'image
Antre-plein Opacité Ombre

6 - modèles et impression avec FastStone

Choix d'un masque par un double clic
essais successifs possibles

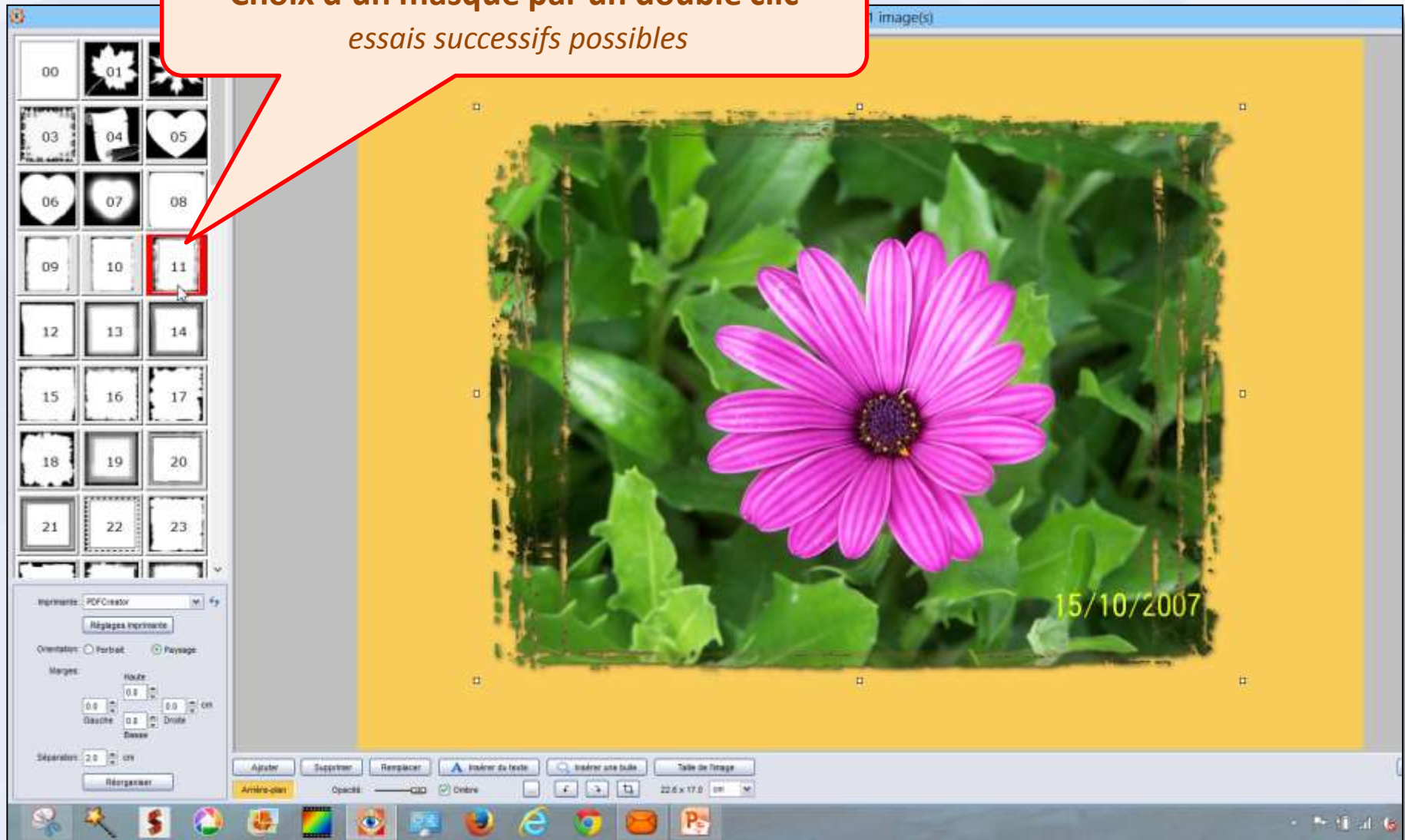

6 - modèles et impression avec FastStone

- Imprimante: PDFCreator
- Réglages Imprimante
- Orientation: Portrait Paysage
- Marges:
 - Haute: 0.0 cm
 - Gauche: 0.0 cm
 - Droite: 0.0 cm
 - Basse: 0.0 cm
- Séparation: 2.0 cm
- Réorganiser

A blue callout box with a white background and a blue border points to the settings dialog box, containing the text "Organisation de la page".

6 - modèles et impression avec FastStone

Dessins et texte

Action sur l'image

Ajouter

Supprimer

Remplacer

Insérer du texte

Insérer une bulle

Taille de l'image

Arrière-plan

Opacité:

Ombre

ombre

rogner

Modification de la taille de l'image

Palette des couleurs

Couleurs

Couleurs de base :

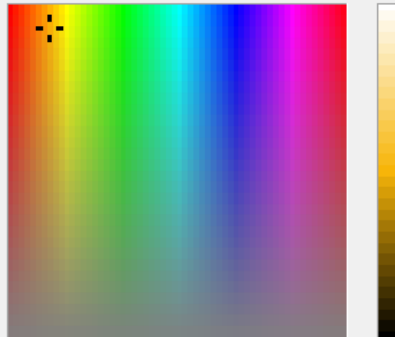
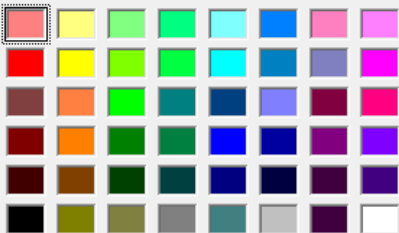

Couleurs personnalisées :

Définir les couleurs personnalisées >>

OK

Annuler

Couleur|Unie

Teinte : 29

Rouge : 249

Satur. : 223

Vert : 205

Lum. : 159

Bleu : 89

Ajouter aux couleurs personnalisées

Horizontale: 2

Verticale: 2

Flou : 3

Obscurité: 80

OK

Annuler

Taille de l'image

Largeur

Hauteur

Unité

29.7

X

21.0

cm

Rogner automatique

OK

Annuler

6 - modèles et impression avec FastStone

A Insérer du texte

Double clic pour créer
la zone de texte
puis le texte voulu à partir
du curseur clignotant

une fleur |

Barre d'outils flottante pour
paramétrer le texte

Style du texte

Comic Sans MS

21

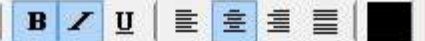

6 - modèles et impression avec FastStone

 Insérer une bulle

une fleur

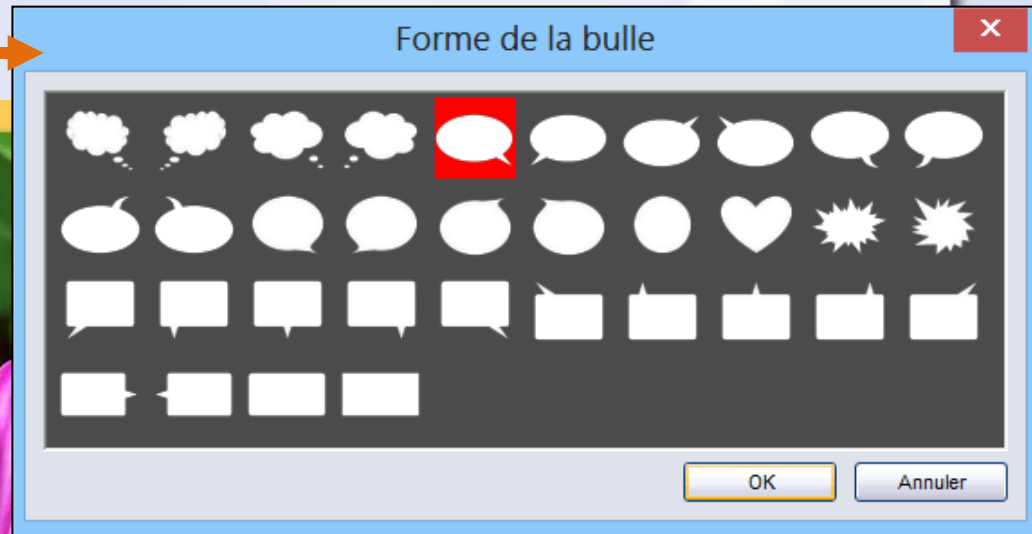

Clic gauche pour sélectionner la forme de la bulle

- Attention : pas de rotation possible -

Valider avec la touche OK

Tracer la bulle par Cliquer- Glisser-Lâcher

Ajustement possible de la bulle avec les poignées

Double Clic pour créer la zone de texte

puis le texte voulu à partir du curseur clignotant

Attention : la zone de texte est indépendante de la bulle

6 - modèles et impression avec FastStone

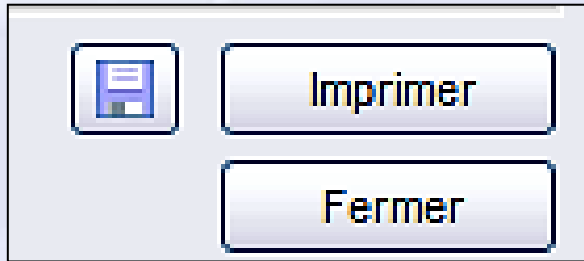

Exemple de fichier enregistré

A la fin du travail

En bas à gauche, 3 boutons

Fermer :

abandon du travail en cours

Imprimer :

validation du travail en cours,
traitement de l'image,
transmission au logiciel de
messagerie

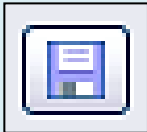

Enregistrer dans un fichier

validation du travail en cours,
enregistrer sous ...

6 - modèles et impression avec FastStone

Cas d'une sélection multiple

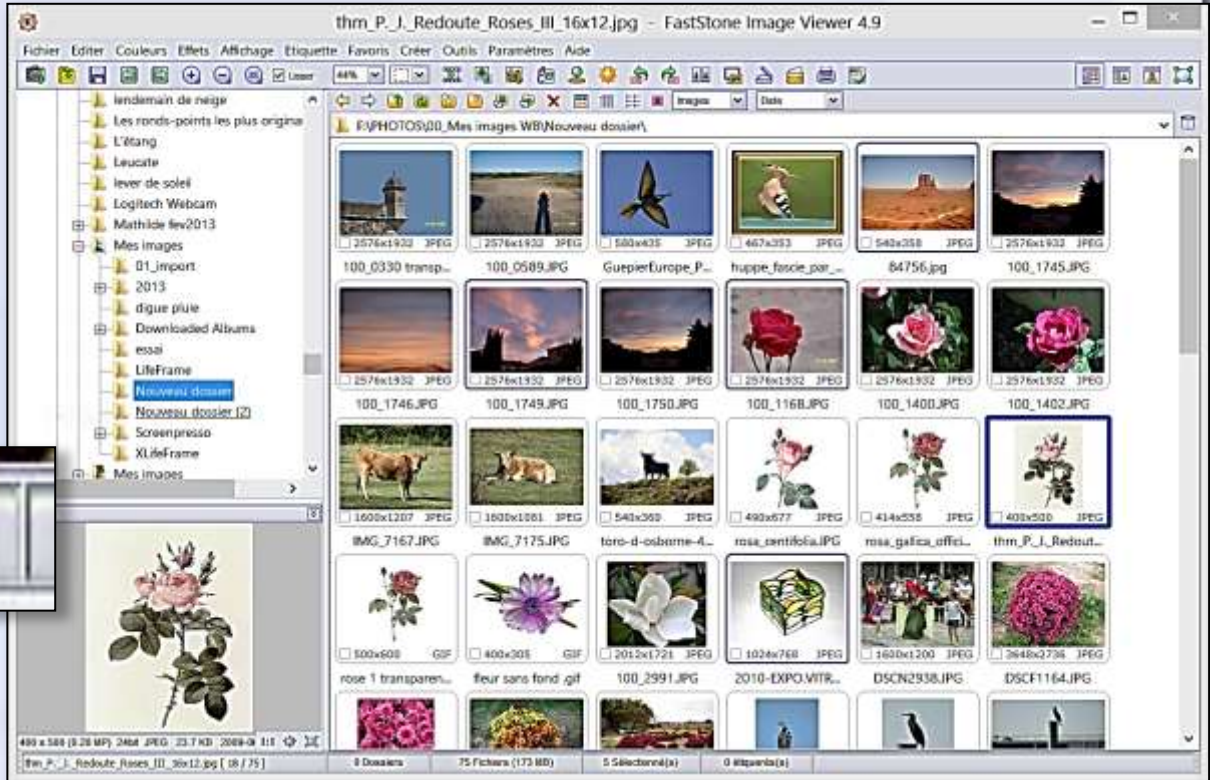

5 Sélectionné(s)

Raccourci clavier

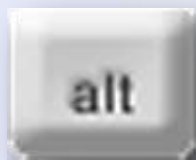

6 - modèles et impression avec FastStone

Cas d'une sélection multiple

les images sont regroupées sur la même page.

Les boutons permettent d'agir sur chaque image sélectionnée par un clic

Le traitement final sera défini pour le montage réalisé

6 - modèles et impression avec FastStone

Cas d'une sélection multiple

